

***DOS TRABALHOS SUBMETIDOS PARA CONCORRER AO PRÊMIO JEFFERSON ANDRADE DOS SANTOS FORAM SELECIONADOS PELOS RELATORES CIENTÍFICOS OS QUE SEGUEM.**

TRABALHOS ACEITOS PARA CONCORRER AO PRÊMIO JEFFERSON ANDRADE DOS SANTOS

Prêmio: Prof. Jefferson Andrade dos Santos: Categoria Patologia Animal		
Código	Categoria	Título
87	Eixo 1. Animais de Pequeno Porte	RABDOMIOSSARCOMA OVARIANO PRIMÁRIO EM CADELA PRIMARY OVARIAN RHABDOMYOSARCOMA IN A DOG
133	Eixo 1. Animais de Pequeno Porte	DIFERENCIAÇÃO DOS TUMORES DE CÉLULAS REDONDAS EM CÃES PELA IMUNO-HISTOQUÍMICA
149	Eixo 1. Animais de Pequeno Porte	MENINGOENCEFALITE NECROSANTE EM CÃO DA RAÇA PUG: PRIMEIRO RELATO NO ESTADO DE MINAS GERAIS, BRASIL
160	Eixo 1. Animais de Pequeno Porte	ABSCESSO TESTICULAR EM HAMSTER – RELATO DE CASO
231	Eixo 1. Animais de Pequeno Porte	HEMANGIOSSARCOMA TÍMICO METASTÁTICO EM UM CÃO: ACHADOS CLÍNICOS, ANÁTOMO-PATOLÓGICOS E IMUNOISTOQUÍMICOS
233	Eixo 1. Animais de Pequeno Porte	DIAGNÓSTICO DA EHRLIQUIOSE CANINA EXPERIMENTAL NA FASE AGUDA DA DOENÇA
265	Eixo 1. Animais de Pequeno Porte	PAPILOMATOSE EM CÃES: ESTUDO RETROSPECTIVO DE 24 CASOS (2001-2011) E CARACTERIZAÇÃO IMUNO-HISTOQUÍMICA
286	Eixo 1. Animais de Pequeno Porte	PIOTÓRAX POR ACTINOMYCES SPP EM FELINO
357	Eixo 1. Animais de Pequeno Porte	NEUROCISTICERCOSE EM UM CÃO
410	Eixo 1. Animais de Pequeno Porte	ANÁLISE DA CASUÍSTICA DE NEOPLASIAS EM GATOS DOMÉSTICOS (<i>Felis catus</i> , Lineu, 1758) DO SERVIÇO DE PATOLOGIA ANIMAL DA FMVZ/USP ENTRE 1998-2008
411	Eixo 1. Animais de Pequeno Porte	ASPECTOS PATOLÓGICOS DA HEPATOZOONOSE EM CÃES
426	Eixo 1. Animais de Pequeno Porte	Parasitismo por <i>Platynosomum fastosum</i> em gatos no município de Jataí/GO: 11 casos
436	Eixo 1. Animais de Pequeno Porte	INTUSSUSCEPÇÃO GASTROESOFÁGICA EM CÃO
469	Eixo 1. Animais de Pequeno Porte	MELANOMA COM DISSEMINAÇÃO MENÍNGEA E PULMONAR ASSOCIADA A OSTEOPATIA HIPERTRÓFICA EM CÃO – RELATO DE CASO
484	Eixo 1. Animais de Pequeno Porte	EPIZOOTIA DE AFLATOXICOSE EM CANINOS NO RIO GRANDE DO SUL

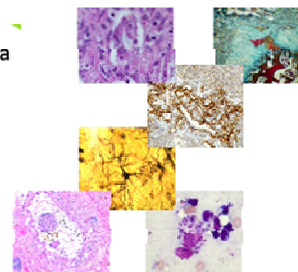

37	Eixo 2. Animais de Grande Porte e de Produção	DIAGNÓSTICO DA RAIVA BOVINA NO SERVIÇO DE DEFESA SANITÁRIA DE MINAS GERAIS DE 2003 A 2010
78	Eixo 2. Animais de Grande Porte e de Produção	ABIOTROFIA CEREBELAR EM NELORE: PRIMEIRO CASO EM GADO ZEBU (BOS TAURUS INDICUS)
99	Eixo 2. Animais de Grande Porte e de Produção	PRIMEIRO CASO DE ISOLAMENTO DO VÍRUS DA ENCEFALITE DE SAINT LOUIS DO SISTEMA NERVOSO CENTRAL DE UM EQUÍNO COM SINAIS NEUROLÓGICOS NO BRASIL
130	Eixo 2. Animais de Grande Porte e de Produção	CARCINOMA ORO NASAL OSSIFICANTE EM UM CAVALO
220	Eixo 2. Animais de Grande Porte e de Produção	Caracterização Patológica e Imuno-histoquímica das Lesões de Actinobacilose de Bovinos
347	Eixo 2. Animais de Grande Porte e de Produção	Surto de infecção por Piscinodinium pillulare e Henneguya spp. em pacus (Piaractus mesopotamicus) criados no Sudoeste de Goiás
358	Eixo 2. Animais de Grande Porte e de Produção	AVALIAÇÃO DE LESÕES HISTOPATOLÓGICAS DE PULMÕES DE SUÍNOS ADULTOS NATURALMENTE INFECTADOS COM CIRCOVÍRUS SUINO 2
359	Eixo 2. Animais de Grande Porte e de Produção	SURTO DE DISINTERIA SUÍNA EM GRANJA DO MUNICÍPIO DE CABECEIRAS -PIAUI.
400	Eixo 2. Animais de Grande Porte e de Produção	RAIVA EM CAPRINOS NA REGIÃO DO CARIRI PARAIBANO
409	Eixo 2. Animais de Grande Porte e de Produção	INTOXICAÇÃO POR IPOMOEA VERBASCOIDEA (CONVOLVULACEAE) EM CAPRINOS
446	Eixo 2. Animais de Grande Porte e de Produção	RINITE FUNGICA POR Conidiobolus lamprauges EM EQUINOS
75	Eixo 3. Animais Selvagens e Exóticos	HISTOMORFOMETRIA DA CÓRNEA DO BULBO DO OLHO DE PENEIREIRO-DE-DORSO-MALHADO (Falco tinnunculus - LINNAEUS, 1758)
132	Eixo 3. Animais Selvagens e Exóticos	GASTRITE E ADENOCARCINOMA GÁSTRICO EM CHINCHILAS (Chinchilla lanigera) NATURALMENTE INFECTADAS POR Helicobacter spp.
137	Eixo 3. Animais Selvagens e Exóticos	CARCINOMA PAPILAR OVARIANO EM ONÇA (PANTHERA ONCA)
249	Eixo 3. Animais Selvagens e Exóticos	INFECÇÕES PARASITÁRIAS PULMONARES EM BOTOS-CINZA, Sotalia guianensis (van Bénéden, 1864), NO ESTADO DO PARANÁ, BRASIL

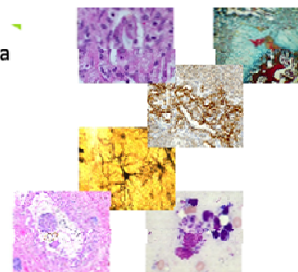

386	Eixo 3. Animais Selvagens e Exóticos	ENDOCARDITE E MIOCARDITE POR E. coli em LOBO-GUARÁ (Chrisocyon brachiuirus)
502	Eixo 3. Animais Selvagens e Exóticos	MENINGOENCEFALITE POR Listeria monocytogenes EM UM CERVO DAMA (Dama dama) DE CATIVEIRO
21	Eixo 3. Animais Selvagens e Exóticos	Dermatofitose por Microsporum canis em filhote de Tamanduá Bandeira
61	Eixo 3. Animais Selvagens e Exóticos	CINOMOSE EM PUMA YAGOUAROUNDI (Geoffroy, 1803)
157	Eixo 5. Métodos de Diagnóstico	PREVALÊNCIA DE ANTICORPOS ANTI-LEISHMANIA MAJOR E L. CHAGASI EM GATOS DOMÉSTICOS DE BRASÍLIA-DF
182	Eixo 5. Métodos de Diagnóstico	EXPRESSÃO DE μ PAR EM PRÓSTATAS CANINAS NORMAIS E COM LESÕES PROLIFERATIVAS
202	Eixo 5. Métodos de Diagnóstico	UTILIZAÇÃO DA DUPLA MARCAÇÃO IMUNO-HISTOQUÍMICA NA IDENTIFICAÇÃO DE CARCINOMAS IN SITU DA MAMA CANINA
217	Eixo 5. Métodos de Diagnóstico	PUNÇÃO ASPIRATIVA COM AGULHA FINA PARA DIAGNÓSTICO HISTOPATOLÓGICO DE OSTEOSSARCOMA CANINO
257	Eixo 5. Métodos de Diagnóstico	PCR EM TEMPO REAL PARA DIAGNÓSTICO DE Chlamydophila psittaci EM AVES
285	Eixo 5. Métodos de Diagnóstico	ASPECTOS HISTOLÓGICOS E EXPRESSÃO DE METALOPROTEINASES 2 E 9 NA VÁLVULA MITRAL DE CÃES E DE SUÍNOS
345	Eixo 5. Métodos de Diagnóstico	Avaliação dos métodos sorológicos de rotina no diagnóstico da leishmaniose visceral canina em área endêmica
429	Eixo 5. Métodos de Diagnóstico	Expressão de c-kit no sangue periférico em mastocitoma canino: um estudo molecular
472	Eixo 5. Métodos de Diagnóstico	USO DO GLUCARATO 99MTC COMO MARCADOR CONTROLE NO ESTADIAMENTO DO TUMOR DE MAMA CANINO
475	Eixo 5. Métodos de Diagnóstico	CONDROSSARCOMA VERTEBRAL: RELATO DE CASO
481	Eixo 5. Métodos de Diagnóstico	CARACTERIZAÇÃO DE ELEMENTOS CURTOS INTERCALADOS (CAN SINES) COMO MARCADORES PROGNÓSTICOS EM NEOPLASIA MAMÁRIA CANINA

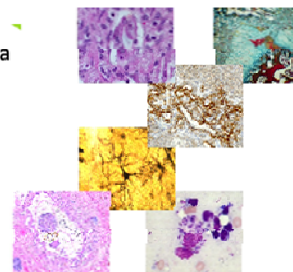

TRABALHOS ACEITOS PARA CONCORRER AO PRÊMIO JEFFERSON ANDRADE DOS SANTOS

Prêmio Prof. Jefferson Andrade dos Santos: Categoria Patologia Experimental		
Código	Categoria	Título
148	Eixo 1. Animais de Pequeno Porte	QUEBRA DA BARREIRA HEMATOENCEFÁLICA EM CÃES COM LEISHMANIOSE VISCERAL: PAPEL DAS CITOCINAS IL-1 β E TGF- β
214	Eixo 1. Animais de Pequeno Porte	ALTERAÇÕES MORFOLÓGICAS DO FÍGADO DE CÃES INTOXICADOS EXPERIMENTALMENTE COM SEMENTES DE <i>Crotalaria spectabilis</i>
364	Eixo 1. Animais de Pequeno Porte	HEMANGIOSSARCOMA HEPÁTICO MACIÇO COM METÁSTASE ESPLÊNICA E VESICAL EM UM CÃO.
49	Eixo 4. Patologia Experimental e Comparada	ACHADOS CLÍNICOS E ANATOMOPATOLÓGICOS EM BOVINOS INTOXICADOS EXPERIMENTALMENTE POR SOLANUM PANICULATUM: ACHADOS PRELIMINARES
53	Eixo 4. Patologia Experimental e Comparada	Imunomarcagem de CD44 em neoplasias mamárias caninas malignas com e sem metástase.
57	Eixo 4. Patologia Experimental e Comparada	CREMES DE BARBATIMÃO A 5% E QUITOSANA A 5% COMO COADJUVANTES NA CICATRIZAÇÃO DE FERIDAS CUTÂNEAS EM COELHOS
93	Eixo 4. Patologia Experimental e Comparada	ESTUDO COMPARATIVO DO TRATAMENTO IN VITRO COM TRIIODOTIRONINA SOB A DIFERENCIAÇÃO OSTEOGÊNICA DE CÉLULAS TRONCO MESENQUIMAIS DA MEDULA ÓSSEA E DO TECIDO ADIPOSE DE RATAS COM OSTEOPOROSE COMPARATIVE STUDY OF THE EFFECT OF TRIIODOTHYRONINE ON THE OSTEOGENIC DIFFERENTIATION OF THE MESENCHYMAL STEM CELLS FROM BONE MARROW AND ADIPOSE TISSUE OF FEMALE RATS WITH OSTEOPOROSIS
96	Eixo 4. Patologia Experimental e Comparada	Histopatologia, PCR nested e RT-PCR do sistema genital masculino de caprinos infectados com o vírus da artrite encefalite caprina
111	Eixo 4. Patologia Experimental e Comparada	DETECÇÃO DE PARACOCCIDIOIDOMICOSE-INFECÇÃO EM COELHOS (<i>Oryctolagus cuniculus</i>) EM LONDRINA, PARANÁ
122	Eixo 4. Patologia Experimental e Comparada	CARACTERIZAÇÃO DE UM MODELO MURINO PARA AVALIAÇÃO CLÍNICA E ANATOMOPATOLÓGICA DE CAMUNDONGOS EXPERIMENTALMENTE INFECTADOS COM O VÍRUS DA ENCEFALITE DE SAINT LOUIS
283	Eixo 4. Patologia Experimental e Comparada	AVALIAÇÃO TESTICULAR, EPIDIDIMÁRIA E ESPERMÁTICA DE COELHOS PÚBERES DA RAÇA NOVA ZELÂNDIA TRADADOS COM CITRATO DE SILDENAFIL
338	Eixo 4. Patologia Experimental e	ESTUDO DA DIFERENCIAÇÃO DE OSTEOSSARCOMA CANINO EM CULTURA CELULAR EM TRES DIMENSOES

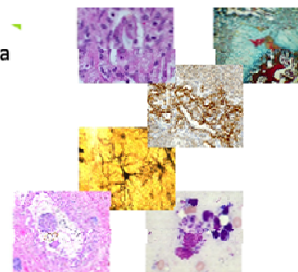

	Comparada	
374	Eixo 4. Patologia Experimental e Comparada	MODULAÇÃO DO RECEPTOR NUCLEAR NR1I3 COMO UM NOVO ALVO ANTINEOPLÁSICO EM CAMUNDONGOS
176	Eixo 5. Métodos de Diagnóstico	BACTERIOLOGIA E IMUNOISTOQUÍMICA NO DIAGNÓSTICO DA INFECÇÃO POR ACTINOBACILLUS SEMINIS EM CARNEIROS EXPERIMENTALMENTE INFECTADOS
330	Eixo 5. Métodos de Diagnóstico	TAXA DE INFECÇÃO DE FLEBOTOMÍNEOS DA ESPÉCIE LUTZOMYA LONGIPALPIS APÓS REPASTO SANGUÍNEO EM CÃES COM LEISHMANIOSE VISCERAL
387	Eixo 5. Métodos de Diagnóstico	FATORES ASSOCIADOS À SOROPREVALÊNCIA DE Neospora caninum EM CÃES DO SUL DE MINAS GERAIS, BRASIL
403	Eixo 5. Métodos de Diagnóstico	FATORES ASSOCIADOS À SOROPREVALÊNCIA DE Toxoplasma gondii EM CÃES DO SUL DE MINAS GERAIS, BRASIL
438	Eixo 5. Métodos de Diagnóstico	PREVALÊNCIA DE ANTICORPOS ANTI-TOXOPLASMA GONDII EM GATOS DOMÉSTICOS DE BRASÍLIA-DF
466	Eixo 5. Métodos de Diagnóstico	MÉTODO DE AVALIAÇÃO DA PRESENÇA DE COLÁGENO TOTAL DA PAREDE ABDOMINAL DE RATOS WISTAR POR SOFTWARE